

III. OTRAS DISPOSICIONES

MINISTERIO DE LA PRESIDENCIA

9835 *Resolución de 11 de septiembre de 2015, del Centro de Investigaciones Sociológicas, por la que se publican las cuentas anuales del ejercicio 2014 y el informe de auditoría.*

En cumplimiento de lo dispuesto en la regla 38 de la Orden EHA/2045/2011, de 14 de julio, por la que se aprueba la Instrucción de Contabilidad para la Administración Institucional del Estado, de acuerdo con lo dispuesto en el artículo 136, apartado 3, de la Ley 47/2003, de 26 de noviembre, General Presupuestaria, y lo establecido en el apartado primero de la Resolución de 28 de mayo de 2012, modificada por la Resolución de 3 de junio de 2013, de la Intervención General de la Administración del Estado, por la que se determina el contenido mínimo de la información a publicar en el «Boletín Oficial del Estado» por las Entidades a las que sea de aplicación la Instrucción de Contabilidad para la Administración Institucional del Estado, se hace público el resumen de las cuentas anuales del ejercicio 2014 del Centro de Investigaciones Sociológicas y el Informe de Auditoría de las cuentas anuales realizado en virtud del artículo 168 de la Ley 47/2003, de 26 de noviembre, General Presupuestaria.

Asimismo, tal como prescribe la disposición adicional tercera de la Resolución de 3 de junio de 2013, de la Intervención General de la Administración del Estado, las cuentas anuales completas del ejercicio 2014 y su correspondiente informe de auditoría de cuentas se encuentran publicadas en la página web del Organismo, www.cis.es.

Madrid, 11 de septiembre de 2015.–El Presidente del Centro de Investigaciones Sociológicas, Félix Requena Santos.

I. Balance

EJERCICIO 2014

25102 - CENTRO DE INVESTIGACIONES SOCIOLOGICAS

(euros)

Nº Cuentas	ACTIVO	Notas en Memoria	EJ. N	EJ. N - 1	Nº Cuentas	PASIVO	Notas en Memoria	EJ. N	EJ. N - 1
A) Activo no corriente			4.279.229,98	4.266.841,38		A) Patrimonio neto		11.101.277,93	12.405.468,46
I. Inmovilizado intangible			3.011,66	6.081,01	100	I. Patrimonio aportado		4.852.696,63	4.852.696,63
1. Inversión en investigación y desarrollo			0,00			II. Patrimonio generado		6.248.581,30	7.552.771,83
2. Propiedad industrial e intelectual			0,00		120	1. Resultados de ejercicios anteriores		7.552.771,83	8.474.996,00
3. Aplicaciones informáticas			3.011,66	6.081,01	129	2. Resultados de ejercicio		-1.304.190,53	-922.224,17
4. Inversiones sobre activos utilizados en régimen de arrendamiento o cedidos			0,00		11	3. Reservas		0,00	0,00
5. Otro inmovilizado intangible			0,00			III. Ajustes por cambio de valor		0,00	0,00
II. Inmovilizado material			4.274.139,08	4.258.950,85	136	1. Inmovilizado no financiero		0,00	0,00
1. Terrenos			2.541.247,46	2.541.247,46	133	2. Activos financieros disponibles para la venta		0,00	0,00
2. Construcciones			1.158.325,77	1.073.513,52	134	3. Operaciones de cobertura		0,00	0,00
3. Infraestructuras			0,00		130, 131, 132	IV. Otros incrementos patrimoniales pendientes de imputación a resultados		0,00	0,00
4. Bienes del patrimonio histórico			0,00			B) Pasivo no corriente		0,00	0,00
5. Otro inmovilizado material			574.565,85	644.189,87	14	I. Provisiones a largo plazo		0,00	0,00
6. Inmovilizado en curso y anticipos			0,00			II. Deudas a largo plazo		0,00	0,00
III. Inversiones inmobiliarias			0,00		15	1. Obligaciones y otros valores negociables		0,00	0,00
1. Terrenos			0,00		170, 177	2. Deudas con entidades de crédito		0,00	0,00
2. Construcciones			0,00		176	3. Derivados financieros		0,00	0,00
3. Inversiones inmobiliarias en curso y anticipos			0,00		171, 172, 173, 178, 18	4. Otras deudas		0,00	0,00

I. Balance

EJERCICIO 2014

25102 - CENTRO DE INVESTIGACIONES SOCIOLOGICAS

(euros)

Nº Cuentas	ACTIVO	Notas en Memoria	E.J. N	E.J. N - 1	Nº Cuentas	PASIVO	Notas en Memoria	E.J. N	E.J. N - 1
2400 (2930)	IV. Inversiones financieras a largo plazo en entidades del grupo, multigrupo y asociadas		0,00		174	5. Acreedores por arrendamiento financiero a largo plazo		0,00	
2401, 2402, 2403 (248) (2931)	1. Inversiones financieras en patrimonio de entidades de derecho público		0,00		16	III. Deudas con entidades del grupo, multigrupo y asociadas a largo plazo		0,00	
241, 242, 245, (294) (295)	2. Inversiones financieras en patrimonio de sociedades mercantiles		0,00			C) Pasivo Corriente		1.762.014,20	2.236.095,55
246, 247	3. Créditos y valores representativos de deuda		0,00		58	I. Provisiones a corto plazo		0,00	
	4. Otras inversiones		0,00			II. Deudas a corto plazo		70.308,37	22.870,66
250, (259) (296)	V. Inversiones financieras a largo plazo		2.079,24	1.809,52	50	1. Obligaciones y otros valores negociables		0,00	
251, 252, 254, 256, 257 (297) (298)	1. Inversiones financieras en patrimonio		0,00		520, 527	2. Deuda con entidades de crédito		0,00	
253	2. Crédito y valores representativos de deuda		2.079,24	1.809,52	526	3. Derivados financieros		0,00	
	3. Derivados financieros		0,00		4003, 521, 522, 523, 528, 560, 561	4. Otras deudas		70.308,37	22.870,66
258, 26	4. Otras inversiones financieras		0,00		524	5. Acreedores por arrendamiento financiero a corto plazo		0,00	
2521 (2981)	VI. Deudores y otras cuentas a cobrar a largo plazo		0,00		4002, 51	III. Deudas con entidades del grupo, multigrupo y asociadas a corto plazo		0,00	
38 (398)	B) Activo corriente		8.584.062,15	10.374.722,63		IV. Acreedores y otras cuentas a pagar		1.691.705,83	2.213.224,89
	I. Activos en estado de venta		0,00		4000, 401, 405, 406	1. Acreedores por operaciones de gestión		461.189,99	323.643,22
	II. Existencias		0,00		4001, 41, 550, 554, 559, 5586	2. Otras cuentas a pagar		1.050.610,08	1.692.942,67
37 (397)	1. Activos construidos o adquiridos para otras entidades		0,00		47	3. Administraciones públicas		179.905,76	196.639,00
30, 35, (390) (395)	2. Mercaderías y productos terminados		0,00		452, 453, 456	4. Acreedores por administración de recursos por cuenta de otros entes públicos		0,00	
31, 32, 33, 34, 36, (391) (392) (393) (394) (396)	3. Aprovisionamientos y otros		0,00		485, 568	V. Ajustes por periodificación		0,00	
4300, 431, 435, 436, 4430 (4900)	III. Deudores y otras cuentas a cobrar		7.673.034,28	9.658.923,02					
	1. Deudores por operaciones de gestión		6.462.276,81	7.881.535,57					

I. Balance

EJERCICIO 2014

25102 - CENTRO DE INVESTIGACIONES SOCIOLOGICAS

(euros)

Nº Cuentas	ACTIVO	Notas en Memoria	EJ. N	EJ. N - 1	Nº Cuentas	PASIVO	Notas en Memoria	EJ. N	EJ. N - 1
4301, 4431, 440, 441, 442, 445, 446, 447, 449 (4901), 550, 555, 5580, 5581, 5584, 5585	2. Otras cuentas a cobrar		1.173.776,66	1.712.240,17					
47	3. Administraciones públicas		36.980,81	65.147,28					
450, 455, 456	4. Deudores por administración de recursos por cuenta de otros entes públicos		0,00						
	IV. Inversiones financieras a corto plazo en entidades del grupo, multigrupo y asociadas		0,00						
530, (539) (593)	1. Inversiones financieras en patrimonio de sociedades mercantiles		0,00						
4302, 4432, (4902), 531, 532, 535, (594), (595)	2. Créditos y valores representativos de deuda		0,00						
536, 537, 538	3. Otras inversiones		0,00						
	V. Inversiones financieras a corto plazo		4.979,58	3.696,74					
540 (549) (596)	1. Inversiones financieras en patrimonio		0,00						
4303, 4433, (4903), 541, 542, 544, 546, 547 (597) (598)	2. Créditos y valores representativos de deuda		4.979,58	3.696,74					
543	3. Derivados financieros		0,00						
545, 548, 565, 566	4. Otras inversiones financieras		0,00						
480, 567	VI. Ajustes por periodificación		0,00						
	VII. Efectivo y otros activos líquidos equivalentes		906.048,29	712.102,87					
577	1. Otros activos líquidos equivalentes		0,00						
556, 570, 571, 573, 575, 576	2. Tesorería		906.048,29	712.102,87					
	TOTAL ACTIVO (A+B)		12.863.292,13	14.641.564,01				12.863.292,13	14.641.564,01
	TOTAL PATRIMONIO NETO Y PASIVO (A +B+C)								

II. Cuenta de resultado económico patrimonial

EJERCICIO 2014

25102 - CENTRO DE INVESTIGACIONES SOCIOLOGICAS

(euros)

Nº Cuentas	DESCRIPCIÓN	Notas en Memoria	EJ. N	EJ. N - 1
	1. Ingresos tributarios y cotizaciones sociales			
720, 721, 722, 723, 724, 725, 726, 727, 728, 73	a) Impuestos		0,00	
740, 742	b) Tasas		0,00	
744	c) Otros ingresos tributarios		0,00	
729	d) Cotizaciones sociales		0,00	
	2. Transferencias y subvenciones recibidas			
751	a) Del ejercicio		5.526.160,00	5.310.200,00
	a.1) subvenciones recibidas para financiar gastos del ejercicio		5.526.160,00	5.310.200,00
750	a.2) transferencias		405.000,00	
752	a.3) subvenciones recibidas para la cancelación de pasivos que no supongan financiación específica de un elemento patrimonial		0,00	
7530	b) Imputación de subvenciones para el inmovilizado no financiero		0,00	
754	c) Imputación de subvenciones para activos corrientes y otras		0,00	
	3. Ventas netas y prestaciones de servicios			
700, 701, 702, 703, 704, (706), (708), (709)	a) Ventas netas		26.900,00	25.400,00
741, 705	b) Prestación de servicios		26.900,00	25.400,00
707	c) Imputación de ingresos por activos construidos o adquiridos para otras entidades		0,00	
71*, 7930, 7937, (6930), (6937)	4. Variación de existencias de productos terminados y en curso de fabricación y deterioro de valor		0,00	
780, 781, 782, 783	5. Trabajos realizados por la entidad para su inmovilizado		0,00	
776, 777	6. Otros ingresos de gestión ordinaria		441.665,72	512.615,60
795	7. Excesos de provisiones		0,00	
	A) TOTAL INGRESOS DE GESTIÓN ORDINARIA (1+2+3+4+5+6+7)		5.994.725,72	5.848.215,60
	8. Gastos de personal		-3.214.704,80	-3.164.807,97
(640), (641)	a) Sueldos, salarios y asimilados		-2.734.378,41	-2.692.052,57
(642), (643), (644), (645)	b) Cargas sociales		-480.326,39	-472.755,40
(65)	9. Transferencias y subvenciones concedidas		-136.471,91	-133.080,84

II. Cuenta de resultado económico patrimonial

EJERCICIO 2014

25102 - CENTRO DE INVESTIGACIONES SOCIOLOGICAS

Nº Cuentas	DESCRIPCIÓN	Notas en Memoria	E.J. N	E.J. N - 1
	10. Aprovisionamientos		0,00	
(600), (601), (602), (605), (607), 606, 608, 609, 61*	a) Consumo de mercaderías y otros aprovisionamientos		0,00	
(6931), (6932), (6933), 7931, 7932, 7933	b) Deterioro de valor de mercaderías, materias primas y otros aprovisionamientos		0,00	-3.271.224,52
(62)	11. Otros gastos de gestión ordinaria		-3.752.160,06	-3.270.870,27
(63)	a) Suministros y otros servicios exteriores		-3.736.514,79	-354,25
(676)	b) Tributos		-15.645,27	
(68)	c) Otros		0,00	
	12. Amortización del inmovilizado		-196.670,80	-202.614,43
	B) TOTAL DE GASTOS DE GESTIÓN ORDINARIA (8+9+10+11+12)		-7.300.007,57	-6.771.727,76
	I Resultado (Ahorro o desahorro) de la gestión ordinaria (A+B)		-1.305.281,85	-923.512,16
	13. Deterioro de valor y resultados por enajenación del inmovilizado no financiero y activos en estado de venta		0,00	
(690), (691), (692), (6938), 790, 791, 792, 799, 7938	a) Deterioro de valor		0,00	
770, 771, 772, 774, (670), (671), (672), (674)	b) Bajas y enajenaciones		0,00	
7531	c) Imputación de subvenciones para el inmovilizado no financiero		0,00	
773, 778	14. Otras partidas no ordinarias		862,09	1.137,40
(678)	a) Ingresos		862,09	1.137,40
	b) Gastos		0,00	
	III Resultado de las operaciones no financieras (I +13+14)		-1.304.419,76	-922.374,76
	15. Ingresos financieros		229,23	150,59
7630	a) De participaciones en instrumentos de patrimonio		0,00	
760	a.1) En entidades del grupo, multigrupo y asociadas		0,00	
	a.2) En otras entidades		0,00	
	b) De valores negociables y de créditos del activo inmovilizado		229,23	150,59

(euros)

II. Cuenta de resultado económico patrimonial

EJERCICIO 2014

25102 - CENTRO DE INVESTIGACIONES SOCIOLOGICAS

(euros)

Nº Cuentas	DESCRIPCIÓN	Notas en Memoria	EJ. N	EJ. N - 1
7631, 7632	b.1) En entidades del grupo, multigrupo y asociadas		0,00	
761, 762, 769, 76454, (66454)	b.2) Otros		229,23	150,59
(663)	16. Gastos financieros		0,00	
(660), (661), (662), (669), 76451, (66451)	a) Por deudas con entidades del grupo, multigrupo y asociadas		0,00	
784, 785, 786, 787	b) Otros		0,00	
	17. Gastos financieros imputados al activo		0,00	
	18. Variación del valor razonable en activos y pasivos financieros		0,00	
7646, (6646), 76459, (66459)	a) Derivados financieros		0,00	
7640, 7642, 76452, 76453, (6640), (6642), (66452), (66453)	b) Otros activos y pasivos a valor razonable con imputación en resultados		0,00	
7641, (6641)	c) Imputación al resultado del ejercicio por activos financieros disponibles para la venta		0,00	
768, (668)	19. Diferencias de cambio		0,00	
	20. Deterioro de valor, bajas y enajenaciones de activos y pasivos financieros		0,00	
7960, 7961, 7965, 766, (6960), (6961), (6965), (666), 7970, (6970), (6670)	a) De entidades del grupo, multigrupo y asociadas		0,00	
765, 7966, 7971, (665), (6671), (6962), (6966), (6971)	b) Otros		0,00	
755, 756	21. Subvenciones para la financiación de operaciones financieras		0,00	
	III Resultado de las operaciones financieras (15+16+17+18+19+20+21)		229,23	150,59
	IV Resultado (Ahorro o desahorro) neto del ejercicio (II + III)		-1.304.190,53	-922.224,17
	(+/-) Ajustes en la cuenta del resultado del ejercicio anterior			
	Resultado del ejercicio anterior ajustado			-922.224,17

III. Resumen del estado de cambios en el patrimonio neto

III.1 Estado total de cambios en el patrimonio neto

EJERCICIO 2014

(euros)

25102 - CENTRO DE INVESTIGACIONES SOCIOLOGICAS

Descripción	Notas en Memoria	I. PATRIMONIO APORTADO	II. PATRIMONIO GENERADO	III. AJUSTES POR CAMBIOS DE VALOR	IV. OTROS INCREMENTOS PATRIMONIALES	TOTAL
A. PATRIMONIO NETO AL FINAL DEL EJERCICIO N-1		4.852.696,63	7.552.771,83	0,00	0,00	12.405.468,46
B. AJUSTES POR CAMBIOS DE CRITERIOS CONTABLES Y CORRECCIÓN DE ERRORES		0,00	0,00	0,00	0,00	0,00
C. PATRIMONIO NETO INICIAL AJUSTADO DEL EJERCICIO N (A+B)		4.852.696,63	7.552.771,83	0,00	0,00	12.405.468,46
D. VARIACIONES DEL PATRIMONIO NETO EJERCICIO N		0,00	-1.304.190,53	0,00	0,00	-1.304.190,53
1. Ingresos y gastos reconocidos en el ejercicio		0,00	-1.304.190,53	0,00	0,00	-1.304.190,53
2. Operaciones con la entidad o entidades propietarias		0,00	0,00	0,00	0,00	0,00
3. Otras variaciones del patrimonio neto		0,00	0,00	0,00	0,00	0,00
E. PATRIMONIO NETO AL FINAL DEL EJERCICIO N (C+D)		4.852.696,63	6.248.581,30	0,00	0,00	11.101.277,93

III.2 Estado de ingresos y gastos reconocidos

EJERCICIO 2014

25102 - CENTRO DE INVESTIGACIONES SOCIOLOGICAS

(euros)

Nº Cuentas	DESCRIPCIÓN	Notas en Memoria	EJ. N	EJ. N - 1
129	I. Resultado económico patrimonial		-1.304.190,53	-922.224,17
	II. Ingresos y gastos reconocidos directamente en el patrimonio neto:			
	1. Inmovilizado no financiero		0,00	
920	1.1 Ingresos		0,00	
(820), (821) (822)	1.2 Gastos		0,00	
	2. Activos y pasivos financieros		0,00	
900, 991	2.1 Ingresos		0,00	
(800), (891)	2.2 Gastos		0,00	
	3. Coberturas contables		0,00	
910	3.1 Ingresos		0,00	
(810)	3.2 Gastos		0,00	
94	4. Otros incrementos patrimoniales		0,00	
	Total (1+2+3+4)		0,00	
	III. Transferencias a la cuenta del resultado económico patrimonial o al valor inicial de la partida cubierta:			
(823)	1. Inmovilizado no financiero		0,00	
(802), 902, 993	2. Activos y pasivos financieros		0,00	
	3. Coberturas contables		0,00	
(8110) 9110	3.1 Importes transferidos a la cuenta del resultado económico patrimonial		0,00	
(8111) 9111	3.2 Importes transferidos al valor inicial de la partida cubierta		0,00	
(84)	4. Otros incrementos patrimoniales		0,00	
	Total (1+2+3+4)		0,00	
	IV. TOTAL ingresos y gastos reconocidos (I+II+III)		-1.304.190,53	-922.224,17

IV. Estado de flujos de efectivo

EJERCICIO 2014

25102 - CENTRO DE INVESTIGACIONES SOCIOLOGICAS

(euros)

DESCRIPCIÓN	Notas en Memoria	EJ. N	EJ. N - 1
I. FLUJOS DE EFECTIVO DE LAS ACTIVIDADES DE GESTIÓN			
A) Cobros:		7.547.172,72	6.890.116,29
1. Ingresos tributarios y cotizaciones sociales		0,00	
2. Transferencias y subvenciones recibidas		6.789.829,00	6.169.848,00
3. Ventas netas y prestaciones de servicios		624.155,48	572.257,51
4. Gestión de recursos recaudados por cuenta de otros entes		0,00	
5. Intereses y dividendos cobrados		229,23	150,59
6. Otros Cobros		132.959,01	147.860,19
B) Pagos		7.088.690,09	6.668.978,96
7. Gastos de personal		3.209.456,15	3.164.935,49
8. Transferencias y subvenciones concedidas		131.470,91	128.081,79
9. Aprovisionamientos		0,00	
10. Otros gastos de gestión		3.648.425,30	3.273.988,60
11. Gestión de recursos recaudados por cuenta de otros entes		0,00	
12. Intereses pagados		0,00	
13. Otros pagos		99.337,73	101.973,08
Flujos netos de efectivo por actividades de gestión (+A-B)		458.482,63	221.137,33
II. FLUJOS DE EFECTIVO DE LAS ACTIVIDADES DE INVERSIÓN			
C) Cobros:		9.954,44	8.021,40
1. Venta de inversiones reales		0,00	
2. Venta de activos financieros		9.954,44	8.021,40
3. Otros cobros de las actividades de inversión		0,00	
D) Pagos:		172.858,97	152.223,37
4. Compra de inversiones reales		161.351,97	143.001,63
5. Compra de activos financieros		11.507,00	9.221,74
6. Otros pagos de las actividades de inversión		0,00	
Flujos netos de efectivo por actividades de inversión (+C-D)		-162.904,53	-144.201,97
III. FLUJOS DE EFECTIVO DE LAS ACTIVIDADES DE FINANCIACIÓN			
E) Aumentos en el patrimonio:		0,00	
1. Aportaciones de la entidad o entidades propietarias		0,00	
F) Pagos a la entidad o entidades propietarias		0,00	
2. Devolución de aportaciones y reparto de resultados a la entidad o entidades propietarias		0,00	
G) Cobros por emisión de pasivos financieros:		0,00	
3. Obligaciones y otros valores negociables		0,00	
4. Préstamos recibidos		0,00	
5. Otras deudas		0,00	
H) Pagos por reembolso de pasivos financieros:		0,00	
6. Obligaciones y otros valores negociables		0,00	
7. Préstamos recibidos		0,00	

IV. Estado de flujos de efectivo

EJERCICIO 2014

25102 - CENTRO DE INVESTIGACIONES SOCIOLOGICAS

(euros)

DESCRIPCIÓN	Notas en Memoria	EJ. N	EJ. N - 1
8. Otras deudas		0,00	
Flujos netos de efectivo por actividades de financiación (+E-F+G-H)		0,00	
IV. FLUJOS DE EFECTIVO PENDIENTES DE CLASIFICACIÓN			
I) Cobros pendientes de aplicación		0,00	
J) Pagos pendientes de aplicación		101.632,68	98.552,98
Flujos netos de efectivo pendientes de clasificación (+I-J)		-101.632,68	-98.552,98
V. EFECTO DE LAS VARIACIONES DE LOS TIPOS DE CAMBIO		0,00	
VI. INCREMENTO/DISMINUCIÓN NETA DEL EFECTIVO Y ACTIVOS LÍQUIDOS EQUIVALENTES AL EFECTIVO (I+II+III+IV+V)		193.945,42	-21.617,62
Efectivo y activos líquidos equivalentes al efectivo al inicio del ejercicio		712.102,87	733.720,49
Efectivo y activos líquidos equivalentes al efectivo al final del ejercicio		906.048,29	712.102,87

V. Estado de liquidación del presupuesto

V.1 Liquidación del presupuesto de gastos

EJERCICIO 2014

25102 - CENTRO DE INVESTIGACIONES SOCIOLOGICAS

(euros)

PROGRAMA/CAPITULO	CRÉDITOS PRESUPUESTARIOS			GASTOS COMPROMETIDOS	OBLIGACIONES RECONOCIDAS NETAS	PAGOS	OBLIGACIONES PENDIENTES DE PAGO A 31 DE DIC	REMANENTES DE CRÉDITO
	INICIALES	MODIFICACIONES	DEFINITIVOS					
(462M) INVESTIGACION Y ESTUDIOS SOCIOLOGICOS Y CONSTITUCIONALES	7.158.740,00	363.288,00	7.522.028,00	7.516.063,70	7.347.195,81	6.815.697,45	531.498,36	174.832,19
1.GASTOS DE PERSONAL	3.376.510,00	0,00	3.376.510,00	3.375.476,05	3.214.704,80	3.172.426,34	42.278,46	161.805,20
2.GASTOS CORRIENTES EN BIENES Y SERVICIOS	3.442.880,00	344.288,00	3.787.168,00	3.783.818,60	3.775.722,42	3.408.810,89	366.911,53	11.445,58
4.TRANSFERENCIAS CORRIENTES	137.330,00	0,00	137.330,00	136.472,05	136.471,91	84.471,91	52.000,00	858,09
6.INVERSIONES REALES	190.000,00	19.000,00	209.000,00	208.790,00	208.789,68	138.481,31	70.308,37	210,32
8.ACTIVOS FINANCIEROS	12.020,00	0,00	12.020,00	11.507,00	11.507,00	11.507,00	0,00	513,00
Total	7.158.740,00	363.288,00	7.522.028,00	7.516.063,70	7.347.195,81	6.815.697,45	531.498,36	174.832,19

V.2 Liquidación del presupuesto de ingresos

EJERCICIO 2014

25102 - CENTRO DE INVESTIGACIONES SOCIOLOGICAS

(euros)

CAPITULO	PREVISIONES PRESUPUESTARIAS		DERECHOS RECONOCIDOS	DERECHOS ANULADOS	DERECHOS CANCELADOS	DERECHOS RECONOCIDOS NETOS	RECAUDACIÓN NETA	DERECHOS PENDIENTES DE COBRO A 31 DE DIC	EXCESO / DEFECTO DE PREVISIÓN (*)
	INICIALES	MODIFICACIONES							
3. TASAS, PRECIOS PUBLICOS Y OTROS INGRESOS	706.910,00	0,00	706.910,00	0,00	0,00	469.427,81	461.965,00	7.462,81	-237.482,19
4. TRANSFERENCIAS CORRIENTES	5.475.180,00	0,00	5.475.180,00	0,00	0,00	5.475.180,00	2.517.575,00	2.957.605,00	0,00
5. INGRESOS PATRIMONIALES	0,00	0,00	0,00	0,00	0,00	229,23	229,23	0,00	229,23
7. TRANSFERENCIAS DE CAPITAL	50.980,00	0,00	50.980,00	0,00	0,00	50.980,00	46.728,00	4.252,00	0,00
8. ACTIVOS FINANCIEROS	925.670,00	363.288,00	1.288.958,00	0,00	0,00	9.954,44	9.954,44	0,00	-2.065,56
Total	7.158.740,00	363.288,00	7.522.028,00	0,00	0,00	6.005.771,48	3.036.451,67	2.969.319,81	-239.318,52

* Para el cálculo de esta columna no se incluyen las previsiones de ingresos del artículo 87-Remanente de Tesorería, y en su caso, el artículo 57- Resultados de operaciones comerciales debido a que en ningún caso dan lugar a liquidación de derechos.

V.4 Resultado presupuestario.

EJERCICIO 2014

25102 - CENTRO DE INVESTIGACIONES SOCIOLOGICAS

(euros)

CONCEPTOS	DERECHOS RECONOCIDOS NETOS	OBLIGACIONES RECONOCIDAS NESTAS	AJUSTES	RESULTADO PRESUPUESTARIO
a. Operaciones corrientes	5.944.837,04	7.126.899,13		-1.182.062,09
b. Operaciones de capital	50.980,00	208.789,68		-157.809,68
c. Operaciones comerciales	0,00	0,00		0,00
1. Total operaciones no financieras (a+b+c)	5.995.817,04	7.335.688,81		-1.339.871,77
d. Activos financieros	9.954,44	11.507,00		-1.552,56
e. Pasivos financieros	0,00	0,00		0,00
2. Total operaciones financieras (d+e)	9.954,44	11.507,00		-1.552,56
I. RESULTADO PRESUPUESTARIO DEL EJERCICIO (I = 1+2)	6.005.771,48	7.347.195,81		-1.341.424,33
AJUSTES:				
3. Créditos gastados financiados con remanente de tesorería no afectado			0,00	
4. Desviaciones de financiación negativas del ejercicio			0,00	
5. Desviaciones de financiación positivas del ejercicio			0,00	
II. TOTAL AJUSTES (II = 3+4-5)			0,00	
RESULTADO PRESUPUESTARIO AJUSTADO (I+II)				-1.341.424,33

CENTRO DE INVESTIGACIONES SOCIOLOGICAS EJERCICIO 2014 MEMORIA

VI.1. ORGANIZACIÓN Y ACTIVIDAD.-

El Centro de Investigaciones Sociológicas (CIS) es un organismo autónomo de carácter administrativo, con personalidad jurídica y patrimonio propios, adscrito al Ministerio de la Presidencia, siendo su norma fundacional la Ley 4/1990, de 29 de Junio, de Presupuestos Generales del Estado de dicho año, que transforma en organismo autónomo la anterior Dirección General del Centro de Investigaciones Sociológicas -incardinada en el Ministerio de la Presidencia desde 1977 por transformación, a su vez, del extinto Instituto de la Opinión Pública (I.O.P.)-.

Con posterioridad, la Ley 39/1995, de 19 de diciembre, de Organización del Centro de Investigaciones Sociológicas, dotaba a éste de una regulación jurídica que precisaba mejor los términos del acceso público a los resultados de su actividad científica y aseguraba, una mayor vinculación del CIS con las Cortes Generales, con la finalidad de facilitar un mejor conocimiento de la sociedad española a sus legítimos representantes.

Desde 1997, el Real Decreto 1214/1997, de 18 de julio, en desarrollo de la Ley 39/1995 da cabal ejecución a las previsiones legales contenidas en la misma, deroga el Real Decreto 1526/1990 por el que se organizaba el CIS desde 1990, y adapta el centro al tipo de organismo autónomo regulado en la Ley 6/1997, de 14 de abril, de Organización y Funcionamiento de la Administración General del Estado como exigía su Disposición Transitoria 3ª.

La Ley 53/2002, de 30 de diciembre, de Medidas Fiscales, Administrativas y de Orden Social, en su artículo 83, modificó mínimamente el artículo 5 de la Ley reguladora del Centro en lo que concierne al régimen legal de la investigación mediante encuestas. Se trata de una modificación que no afecta a los principios básicos de actuación y que implica que las tareas de los encuestadores que trabajan para el CIS y su régimen de actuación se regulan por la Ley de Contratos del Sector Público.

El Real Decreto 923/2009, de 29 de mayo, modificó el Real Decreto 1214/1997, de 18 de julio, por el que se establece la organización del Centro de Investigaciones Sociológicas para constituir al CIS en medio propio y servicio técnico de la Administración General del Estado de acuerdo con lo previsto en la Ley de Contratos del Sector Público.

Finalmente también es importante mencionar la Orden PRE 3188/2008, de 30 de octubre, por la que se regula el acceso al Banco de Datos del Centro de Investigaciones Sociológicas, que supuso la puesta a disposición de los ciudadanos e instituciones del acceso a los ficheros de microdatos de las encuestas de carácter político o electoral, previamente anonimizados, así como la documentación necesaria para la utilización de los mismos.

En cuanto a su tarea principal el Centro de Investigaciones Sociológicas tiene por finalidad el estudio científico de la sociedad española, principalmente a través de la investigación mediante encuesta. Desde su creación hasta el fin de 2014, el CIS ha contribuido, mediante la realización de una multiplicidad de estudios de opinión pública a un mejor conocimiento de las actitudes y valores de la población española.

Y sus funciones, de acuerdo con lo señalado en el artículo 3 de la Ley 39/1995 y el R.D 1214/1997, son las siguientes:

- a) La programación, diseño y realización de estudios que contribuyan al conocimiento científico de la sociedad española, principalmente mediante la ejecución de las encuestas que sean necesarias para llevar a cabo dichos estudios.
- b) La programación, diseño y realización de estudios que contribuyan al conocimiento científico de la realidad social de las diferentes Comunidades Autónomas, cuando proceda, mediante la suscripción por el centro, de los oportunos convenios de cooperación con las mismas.
- c) La realización de estudios que proporcionen diagnósticos sobre situaciones y asuntos sociales y sirvan de orientación a los poderes públicos en sus iniciativas normativas y ejecutivas.
- d) La creación y mantenimiento de bases de datos en las materias de su competencia.
- e) El desarrollo de trabajos de documentación y la difusión de los resultados de la actividad científica del organismo, así como de otros estudios de naturaleza académica que contribuyan al conocimiento científico de la sociedad española.
- f) La promoción y estímulo de la investigación social aplicada, mediante la organización de cursos y seminarios, la convocatoria de becas, ayudas y premios, y la participación en programas de formación de técnicos y especialistas en la materia.
- g) El fomento de la colaboración científica con centros universitarios y de investigación para la realización de proyectos de investigación conjuntos, para la formación de investigadores en ciencias sociales, para la participación en reuniones y congresos, tanto a nivel nacional como internacional, y para la realización de planes de intercambio y cooperación con entidades españolas y extranjeras especializadas.

Estas funciones son desarrolladas de acuerdo con los principios de objetividad y neutralidad en su actuación, de transparencia y acceso público e igual a los resultados de su actividad científica y de respeto a los derechos de los ciudadanos y al secreto estadístico. A su vez, el desarrollo más concreto de estos principios se hace patente en las siguientes actuaciones, llevándose a cabo las tres primeras por conducto del Ministerio de la Presidencia:

- a) En el primer trimestre de cada año se eleva a las Cortes Generales la Memoria relativa a la ejecución del programa correspondiente al año anterior.
- b) Trimestralmente se eleva a las Cortes Generales la relación circunstanciada de los trabajos finalizados e ingresados en el Banco de Datos del CIS.
- c) Se remiten, también, a las Cortes Generales los avances provisionales de los resultados de las encuestas que se refieren a intención de voto y/o valoración de partidos o líderes políticos, dentro de los 15 días siguientes a la fecha de finalización de los trabajos de campo, de la codificación y de la grabación de los datos. Igual proceso se lleva a cabo con las Asambleas Legislativas de las Comunidades Autónomas cuando el ámbito territorial de la encuestas corresponda al de una o varias CCAA respectivamente.
- d) Los resultados completos de todas las encuestas realizadas por el CIS se ponen a disposición de cualquier usuario para su utilización pública, dentro del plazo de tres meses (salvo los que realiza por encargo o convenio con otras instituciones que adquieren su propiedad, no pudiendo ingresar en el Banco de Datos hasta transcurrido un año).

En cuanto a su estructura orgánica, los órganos del Centro de Investigaciones Sociológicas son:

- La Presidencia, con rango de Dirección General.
- La Secretaría General, con rango de Subdirección General.
- El Departamento de Investigación, con rango de Subdirección General.
- El Departamento de Banco de Datos, con rango de Subdirección General.
- El Departamento de Publicaciones y Fomento de la Investigación, con rango de Subdirección General.

Durante 2014:

- La Presidencia ha sido ejercida por D. FÉLIX REQUENA SANTOS, del Cuerpo de Catedráticos de Universidad (Universidad de Málaga, Área de Sociología), nombrado titular del Centro por el Real Decreto 162/2012, de 13 de enero (BOE núm.12 de 14/01/2012).

- La Secretaría General ha sido desempeñada por D^a MARÍA FERNÁNDEZ SÁNCHEZ, perteneciente al Cuerpo Superior de Administradores Civiles del Estado fue nombrada por Orden PRE/1176/2011, de 5 de mayo (BOE núm. 113 de 12 de mayo).
- La titularidad del Departamento de Investigación corresponde a D^a BERTA ÁLVAREZ-MIRANDA NAVARRO, del Cuerpo de Profesores Titulares de Universidad (Universidad Complutense de Madrid, Área de Sociología).
- El Departamento de Banco de Datos es dirigido D. ÓSCAR JOSÉ MARTÍNEZ DE LA TORRE, perteneciente al Cuerpo Superior de Sistemas y Tecnologías de la Información de la Administración General del Estado, nombrado Orden PRE/1802/2013, de 30 de septiembre (BOE núm. 239, de 05/10/2013).
- Y, finalmente, D^a CRISTINA RODRIGUEZ VELA ocupa la dirección del Departamento de Publicaciones y Fomento de la Investigación, pertenece a la Escala Técnica de Gestión de Organismos Autónomos fue nombrada por Orden PRE/1175/2011, de 5 de mayo (BOE núm. 113 de 12 de mayo).

Cabe añadir que, con carácter funcional y directamente dependiente de la Presidencia, existe una Unidad de Apoyo con funciones de coordinación, asesoramiento y apoyo a la misma.

Finalmente, el artículo 11 de la Ley 39/1995 creó también un órgano consultivo, el **Consejo Asesor**, formado por personas de reconocido prestigio en el ámbito de las ciencias sociales, como órgano consultivo y de asesoramiento respecto de los proyectos de investigación, cuya regulación ha tenido su desarrollo definitivo en el Real Decreto 1214/1997, de 18 de julio, que reglamentariamente desarrolla la Ley 39/1995, de 19 de diciembre, de Organización del CIS.

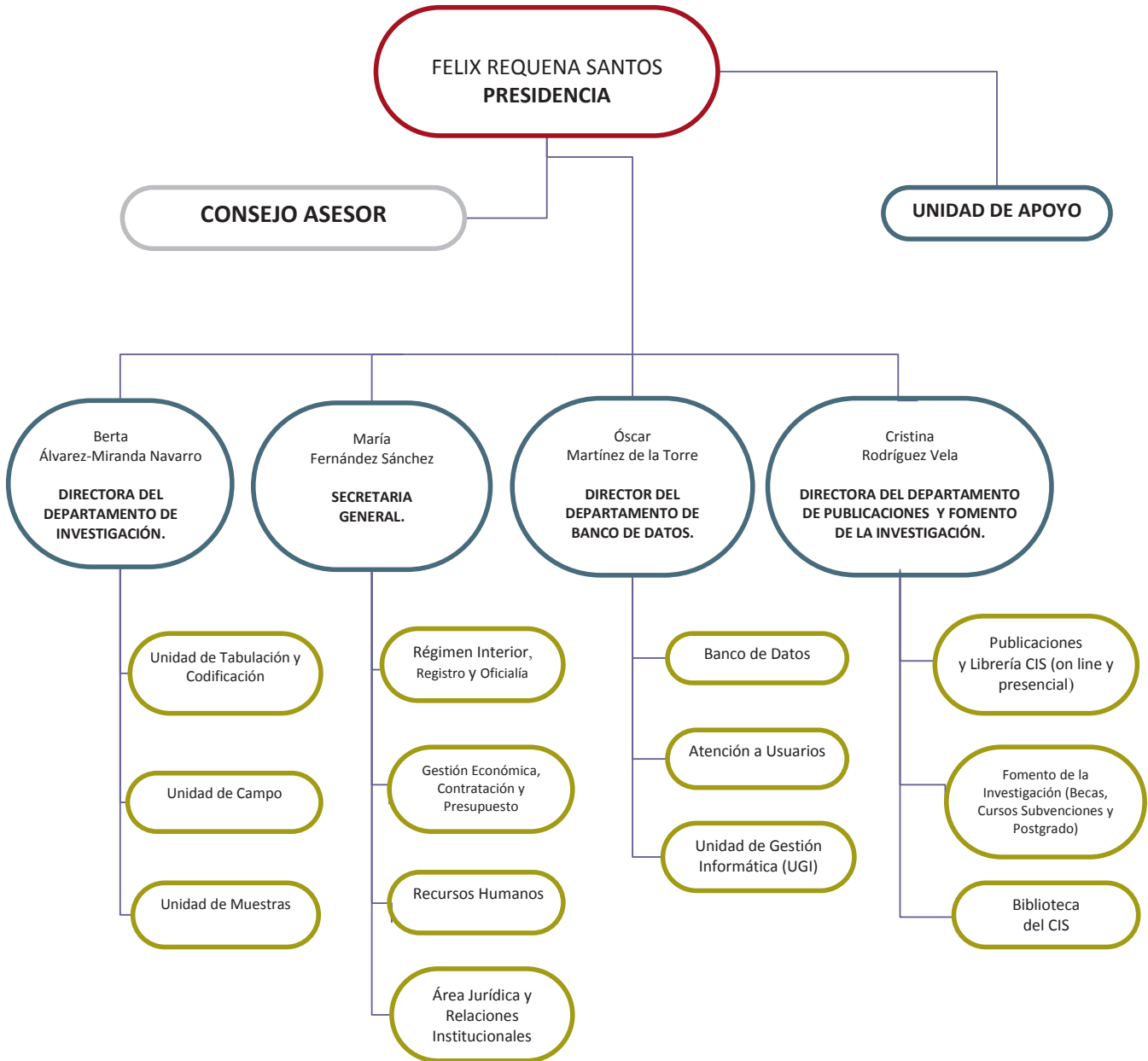

En cuanto a los recursos económicos del organismo, el Centro de Investigaciones Sociológicas cuenta, para el cumplimiento de sus fines, con los recursos económicos que al objeto vienen consignados en los Presupuestos Generales del Estado. Efectivamente, el artículo 12 de la Ley 39/1995, de Organización del CIS, dispone que los bienes y medios con que contará el organismo que son los siguientes:

- a) Los créditos y subvenciones que anualmente se consignan en los Presupuestos Generales del Estado.
- b) Los bienes y derechos que constituyen su patrimonio, así como los productos y ventas de los mismos.
- c) Los ingresos de derecho público y privado que le corresponden y, en particular, los que procedan de la venta de publicaciones, realización de cursos o seminarios, acceso al Banco de Datos, convenios de cooperación o de cualquier otra actividad relacionada con las funciones del centro.

Cuenta, además, con los servicios administrativos, con las instalaciones y con el material que constituyen su patrimonio.

El Organismo está exento del Impuesto de Sociedades, y se encuentra sujeto al IVA en las operaciones relacionadas con la venta de publicaciones y prestaciones de servicios (servicios de Banco de Datos y realización de Encuestas para otros organismos).

Respecto a los recursos humanos y personales con que cuenta el organismo se gestionan desde la Secretaría General, por delegación expresa –contenida en el artículo 14 Real Decreto 1214/1997, de 18 de julio, de Organización del CIS- de las competencias que, en materia de personal, tiene atribuidas la Presidencia del Centro por la normativa general sobre función pública y organismos autónomos.

A 31 de diciembre de 2014, el personal total que prestaba servicios en el CIS ascendía a 94 efectivos reales, entre el personal funcionario directivo, técnico, y administrativo (43) y el contratado en régimen laboral (51).

VI.2. BASES DE PRESENTACION DE LAS CUENTAS.-

a) **Imagen fiel.**

Las cuentas anuales se han preparado a partir de los registros contables de la entidad, se expresan en euros, y se presentan de acuerdo con el contenido establecido en el artículo 128 de la Ley General Presupuestaria y en la Instrucción de Contabilidad de la Administración Institucional del Estado y con los principios contables públicos establecidos en la Ley General Presupuestaria y en el Plan General de Contabilidad Pública, con el objeto de mostrar la imagen fiel del patrimonio, de la situación financiera, del resultado económico patrimonial y de la ejecución de su presupuesto.

b) **Comparación de la información.**

La estructura de las cuentas anuales no se ha modificado, lo que permite la comparación de las cuentas anuales del ejercicio con las del precedente.

c) **Razones e incidencia en las cuentas anuales de los cambios en criterios de contabilización.**

Se han utilizado los mismos criterios de contabilización que en ejercicios precedentes.

VI.3. NORMAS DE RECONOCIMIENTO Y VALORACION.-

a) **Inmovilizado.**

Las inversiones materiales se registran al coste de adquisición. Las cuotas de amortización del inmovilizado material se determinan por el método lineal. Se toma como vida útil el periodo establecido en las tablas de amortizaciones previstas en el anexo de la Resolución de la IGAE de 14 de diciembre de 1999, por la que se regulan determinadas operaciones contables a realizar a fin de ejercicio.

b) **Ingresos y gastos.**

Los ingresos y gastos se imputan a la cuenta del resultado económico patrimonial siguiendo el criterio de devengo, es decir, en función de la corriente real de bienes y servicios que los mismos representan y con independencia del momento en que se produce la corriente monetaria o financiera derivada de ellos o se reconozcan las obligaciones presupuestarias.

c) **Transferencias y subvenciones.**

Las transferencias y subvenciones, tanto corrientes como de capital, tanto recibidas como entregadas, se imputan a la cuenta del resultado económico patrimonial del ejercicio en el que se reconocen los derechos y obligaciones que de ellas se derivan.

VI. Resumen de la Memoria.

VI.4 Inmovilizado Material.

EJERCICIO 2014

25102 - CENTRO DE INVESTIGACIONES SOCIOLOGICAS

(euros)

DESCRIPCIÓN/Nº DE CUENTAS	SALDO INICIAL	ENTRADAS	AUMENTO	SALIDAS	DISMINUCION	CORRECCIONES	AMORTIZACIONES	SALDO FINAL
1. Terrenos								
210 (2810) (2910) (2990)	2.541.247,46		0,00		0,00		0,00	2.541.247,46
2. Construcciones								
211 (2811) (2911) (2991)	1.073.513,52	118.431,07	0,00		0,00		33.618,82	1.158.325,77
3. Infraestructuras								
212 (2812) (2912) (2992)	0,00		0,00		0,00		0,00	
4. Bienes del patrimonio histórico								
213 (2813) (2913) (2993)	0,00		0,00		0,00		0,00	
5. Otro inmovilizado material								
214,215,216,217,218,219, (2814), (2815), (2816), (2817), (2818) (2819) (2914) (2915) (2916) (2917) (2918) (2919) (2999)	644.189,87	120.575,77	0,00	41.988,67	0,00		148.211,12	574.565,85
6. Inmovilizaciones en curso y anticipos								
2300,2310,232,233,234,235,237,2390	0,00	239.006,84	0,00	41.988,67	0,00		181.829,94	4.274.139,08
TOTAL	4.258.950,85	239.006,84	0,00	41.988,67	0,00		181.829,94	4.274.139,08

Se informará sobre lo que se indica en el punto 6 de la memoria.

VI.5 Activos financieros. Estado resumen de la conciliación.

EJERCICIO 2014

(euros)

25102 - CENTRO DE INVESTIGACIONES SOCIOLOGICAS

CLASES CATEGORIAS	ACTIVOS FINANCIEROS A LARGO PLAZO						ACTIVOS FINANCIEROS A CORTO PLAZO						TOTAL	
	INVERSIONES EN PATRIMONIO		VALORES REPRESENTATIVOS DE LA DEUDA		OTRAS INVERSIONES		INVERSIONES EN PATRIMONIO		VALORES REPRESENTATIVOS DE LA DEUDA		OTRAS INVERSIONES		EJ.N	EJ.N-1
	EJ.N	EJ.N-1	EJ.N	EJ.N-1	EJ.N	EJ.N-1	EJ.N	EJ.N-1	EJ.N	EJ.N-1	EJ.N	EJ.N-1	EJ.N	EJ.N-1
CRÉDITOS Y PARTIDAS A COBRAR	0,00		0,00		2.079,24	1.809,52	0,00		0,00		4.979,58	3.696,74	7.068,82	5.506,26
INVERSIONES MANTENIDAS HASTA EL VENCIMIENTO	0,00		0,00		0,00		0,00		0,00		0,00		0,00	
ACTIVOS FINANCIEROS A VALOR RAZONABLE CON CAMBIO EN RESULTADOS	0,00		0,00		0,00		0,00		0,00		0,00		0,00	
INVERSIONES EN ENTIDADES DEL GRUPO MULTIGRUPO Y ASOCIADAS	0,00		0,00		0,00		0,00		0,00		0,00		0,00	
ACTIVOS FINANCIEROS DISPONIBLES PARA LA VENTA	0,00		0,00		0,00		0,00		0,00		0,00		0,00	
TOTAL	0,00		0,00		2.079,24	1.809,52	0,00		0,00		4.979,58	3.696,74	7.068,82	5.506,26

VI.7 Transferencias, subvenciones y otros ingresos y gastos

EJERCICIO 2014

25102 - CENTRO DE INVESTIGACIONES SOCIOLOGICAS

(euros)

F.14.1. Transferencias subvenciones y otros ingresos y gastos: Transferencias y subvenciones recibidas

"Sin Información"

F.14.2.1. Transferencias subvenciones y otros ingresos y gastos: Transferencias y subvenciones concedidas: Subvenciones corrientes

NORMATIVA	FINALIDAD	OBLIGACIONES RECONOCIDAS EN EL EJERCICIO	REINTEGRO	CAUSA DE REINTEGROS
AYUDAS CONVOCADAS POR EL CIS SEGUN ORDEN PRE 1868/2010 MODIFICADA POR ORDEN PRE 3008/2011	AYUDAS A LA INVESTIGACION SOCIOLOGICA	52.000,00	0,00	
BECAS CONVOCADAS POR EL CIS SEGUN ORDEN PRE 1867/2010 DE 5 DE JULIO	BECAS A JOVENES INVESTIGADORES EN CIENCIAS SOCIALES	84.471,91	0,00	
TOTAL		136.471,91	0,00	

Datos identificativos de la entidad receptora cuyo importe sea significativo:

"Sin Información"

F.14.2.2. Transferencias subvenciones y otros ingresos y gastos: Transferencias y subvenciones concedidas: Subvenciones de capital

Datos identificativos de la entidad receptora cuyo importe sea significativo:

"Sin Información"

F.14.2.3. Transferencias subvenciones y otros ingresos y gastos: Transferencias y subvenciones concedidas: Transferencias corrientes

Datos identificativos de la entidad receptora cuyo importe sea significativo:

"Sin Información"

F.14.2.4. Transferencias subvenciones y otros ingresos y gastos: Transferencias y subvenciones concedidas: Transferencias de capital

Datos identificativos de la entidad receptora cuyo importe sea significativo:

"Sin Información"

F.14.3. Transferencias subvenciones y otros ingresos y gastos: Otros ingresos y gastos

Datos identificativos de la entidad receptora cuyo importe sea significativo:

"Sin Información"

VI.9. Información presupuestaria

EJERCICIO 2014

25102 - CENTRO DE INVESTIGACIONES SOCIOLOGICAS

(euros)

a.1 Compromisos de gasto con cargo a presupuestos de ejercicios posteriores

Partida presupuestaria	Descripción	COMPROMISOS DE GASTOS ADQUIRIDOS CON CARGO AL PRESUPUESTO DEL EJERCICIO					EJERCICIOS SUCESIVOS
		EJERCICIO N+1	EJERCICIO N+2	EJERCICIO N+3	EJERCICIO N+4		
25 462M 205	ARRENDAMIENTO MOBILIARIO Y ENSERES	25.395,48	25.395,48	25.395,48	25.395,48	25.395,48	0,00
25 462M 212	EDIFICIOS Y OTRAS CONSTRUCC	128.135,23	0,00	0,00	0,00	0,00	0,00
25 462M 216	EQUIPOS PROCESOS DE INFORMAC	26.353,05	0,00	0,00	0,00	0,00	0,00
25 462M 22000	ORDINARIO NO INVENTARIABLE	14.500,00	13.864,55	13.864,55	13.864,56	13.864,56	0,00
25 462M 22200	SERVICIOS DE TELECOMUNICACIONES	32.635,33	12.499,97	0,00	0,00	0,00	0,00
25 462M 22201	POSTALES Y MENSAJERIA	7.959,02	0,00	0,00	0,00	0,00	0,00
25 462M 22706	ESTUDIOS Y TRABAJOS TECNICOS	280.862,19	36.300,00	36.300,00	0,00	0,00	0,00
25 462M 620	INVERSION NUEVA ASOCIADA AL FUNCIONAMIENTO OPERATIVO DE LOS SERVICIOS	118.431,36	0,00	0,00	0,00	0,00	0,00
	TOTAL	634.271,66	88.060,00	75.560,03	39.260,04	39.260,04	0,00

a.2 Compromisos de gasto de carácter plurianual que no se hayan podido imputar al presupuesto corriente

APLICACIÓN PRESUPUESTARIA	IMPORTE	Nº DE OPERACIONES
TOTAL	0,00	0,00

b) Estado del remanente de tesorería

EJERCICIO 2014

25102 - CENTRO DE INVESTIGACIONES SOCIOLOGICAS

(euros)

Nº DE CUENTAS	COMPONENTES	EJERCICIO N		EJERCICIO N-1	
57, 556	1.(+) Fondos líquidos		882.485,93		712.102,87
430	2.(+) Derechos pendientes de cobro		6.499.682,83		7.980.793,51
431	- (+) del Presupuesto corriente	2.969.319,81		2.404.609,65	
	- (+) de Presupuestos cerrados	3.492.957,00		5.476.925,92	
246, 247, 260, 265, 440, 442, 449, 456, 470, 471, 472, 537, 538, 550, 565, 566	- (+) de operaciones no presupuestarias	37.406,02		99.257,94	
435, 436	- (+) de operaciones comerciales	0,00			
400	3.(-) Obligaciones pendientes de pago		713.857,79		557.966,04
401	- (+) del Presupuesto corriente	531.498,36		346.513,88	
167, 168, 180, 185, 410, 412, 419, 453, 456, 475, 476, 477, 517, 518, 550, 560, 561	- (+) de operaciones no presupuestarias	182.359,43		211.452,16	
405, 406	- (+) de operaciones comerciales	0,00			
554, 559	4.(+) Partidas pendientes de aplicación		125.195,04		
555, 5581, 5585	- (-) cobros realizados pendientes de aplicación definitiva	0,00			
	- (+) pagos realizados pendientes de aplicación definitiva	125.195,04			
295, 298, 490, 595, 598	I. Remanente de tesorería total (1 + 2 - 3 + 4)		6.793.506,01		8.134.930,34
	II. Exceso de financiación afectada		0,00		
	III. Saldos de dudoso cobro		0,00		
	IV. Remanente de tesorería no afectado = (I - II - III)		6.793.506,01		8.134.930,34

c) Balance de resultados e informe de gestión

EJERCICIO 2014

25102 - CENTRO DE INVESTIGACIONES SOCIOLOGICAS

A) GRADO DE REALIZACIÓN DE OBJETIVOS

(euros)

PROGRAMAS DE GASTOS	DESCRIPCIÓN	OBJETIVO	ACTIVIDADES	INDICADOR	PREVISTO	REALIZADO	DESVIACIONES	
							ABSOLUTAS	%
462M	Investigación y estudios sociológicos y constitucionales	1. Conocimiento de los estados de opinión y de la realidad social		De resultados:	0,00	0,00	0,00	0,00
				1. Encuestas y sondeos con red de campo propia del CIS	24,00	25,00	1,00	4,17
				1.1 Estudios propios	14,00	14,00	0,00	0,00
				1.2 Encuestas por Convenio y/o Encomenda con Organismos de la Administración	7,00	8,00	1,00	14,29
				1.3 Encuestas por Convenio y/u otros instrumentos con Organismos internacionales contratados	3,00	3,00	0,00	0,00
				2. Encuestas y sondeos cualitativos	13,00	13,00	0,00	0,00
				3. Estudios cualitativos	0,00	0,00	0,00	0,00
				1. Publicaciones REIS (nº)	4,00	4,00	0,00	0,00
		2. Divulgación de la investigación y asesoramiento, mediante publicaciones y elaboración de dossieres de Banco de Datos						
				2. Publicaciones REIS (ejemplares)	2.400,00	1.800,00	-600,00	-25,00
				3. Colecciones editoriales (nº)	8,00	8,00	0,00	0,00
				4. Colecciones editoriales (ejemplares)	9.070,00	11.190,00	2.120,00	23,37

c) Balance de resultados e informe de gestión

EJERCICIO 2014

25102 - CENTRO DE INVESTIGACIONES SOCIOLOGICAS

PROGRAMAS DE GASTOS		OBJETIVO	ACTIVIDADES	INDICADOR	PREVISTO	REALIZADO	DESVIACIONES	
CÓDIGO	DESCRIPCIÓN						ABSOLUTAS	%
				5. Textos fuera de colecciones (nº)	1,00	3,00	2,00	200,00
				6. Textos fuera de colecciones (ejemplares)	600,00	660,00	60,00	10,00
				7. Adquisición derechos edición (derechos)	14,00	18,00	4,00	28,57
				8. Estudios incorporados al Banco de Datos(encuestas)	44,00	55,00	11,00	25,00
				9. Preguntas incorporadas al Banco de Datos (preguntas)	3.800,00	3.312,00	-488,00	-12,84
				10. Series de preguntas incorporadas al Banco de Datos (series)	30,00	84,00	54,00	180,00
				11. Visitas página principal CIS (nº)	15.000.000,00	14.400.000,00	-600.000,00	-4,00
				12. Descargas de microdatos desde la página web (descargas)	25.000,00	20.000,00	-5.000,00	-20,00
		3. Actualización y perfeccionamiento en las técnicas de investigación y fomento de la investigación sociológica		1. Ayudas y premios a la investigación	7,00	7,00	0,00	0,00
				2. Becas de formación jóvenes investigadores	7,00	7,00	0,00	0,00
				3. Cursos postgrado de técnicas de investigación social empírica	4,00	4,00	0,00	0,00

B) COSTE DE LOS OBJETIVOS REALIZADOS

PROGRAMAS DE GASTOS		OBJETIVO	ACTIVIDADES	COSTE PREVISTO	COSTE REALIZADO	DESVIACIONES	
CÓDIGO	DESCRIPCIÓN					ABSOLUTAS	%
				0,00	0,00	0,00	0,00

VI.10 Indicadores financieros, patrimoniales y presupuestarios

EJERCICIO 2014

25102 - CENTRO DE INVESTIGACIONES SOCIOLOGICAS

(euros)

Indicadores financieros y patrimoniales

a) LIQUIDEZ INMEDIATA:	51,42	:	Fondos líquidos	906.048,29			
			Pasivo corriente	1.762.014,20			
b) LIQUIDEZ A CORTO PLAZO	487,17	:	Fondos líquidos + Derechos pendientes de cobro	906.048,29	+	7.678.013,86	
			Pasivo corriente	1.762.014,20			
c) LIQUIDEZ GENERAL	487,17	:	Activo Corriente	8.584.062,15			
			Pasivo corriente	1.762.014,20			
d) ENDEUDAMIENTO	13,70	:	Pasivo corriente + Pasivo no corriente	1.762.014,20	+	0,00	
			Pasivo corriente + Pasivo no corriente + Patrimonio neto	1.762.014,20	+	0,00	+ 11.101.277,93
e) RELACIÓN DE ENDEUDAMIENTO	0,00	:	Pasivo corriente	1.762.014,20			
			Pasivo no corriente	0,00			

VI.10 Indicadores financieros, patrimoniales y presupuestarios

EJERCICIO 2014

25102 - CENTRO DE INVESTIGACIONES SOCIOLÓGICAS

(euros)

f) CASH-FLOW	384,31	:	Pasivo corriente + Pasivo no corriente	1.762.014,20	+	0,00
			Flujos netos de gestión	458.482,63		

g) RATIOS DE LA CUENTA DEL RESULTADO ECONÓMICO PATRIMONIAL

1) Estructura de los ingresos

INGRESOS DE GESTIÓN ORDINARIA (IGOR)			
ING. TRIB / IGOR	TRANFS / IGOR	VN y PS / IGOR	Resto IGOR / IGOR
0,00	92,18	0,45	7,37

2) Estructura de los gastos

GASTOS DE GESTIÓN ORDINARIA (GGOR)			
G. PERS. / GGOR	TRANFS / GGOR	APROV / GGOR	Resto GGOR / GGOR
44,04	1,87	0,00	54,09

3) Cobertura de los gastos corrientes

121,77	:	Gastos de gestión ordinaria	7.300.007,57
		Ingresos de gestión ordinaria	5.994.725,72

VI.10 Indicadores financieros, patrimoniales y presupuestarios

EJERCICIO 2014

25102 - CENTRO DE INVESTIGACIONES SOCIOLÓGICAS

(euros)

Indicadores presupuestarios

a) Del presupuesto de gastos corrientes:			
1) EJECUCIÓN DEL PRESUPUESTO DE GASTOS	97,68	:	Obligaciones reconocidas netas ----- 7.347.195,81
			Créditos totales ----- 7.522.028,00
2) REALIZACIÓN DE PAGOS	92,77	:	Pagos realizados ----- 6.815.697,45
			Obligaciones reconocidas netas ----- 7.347.195,81
3) ESFUERZO INVERSOR	2,84	:	Obligaciones reconocidas netas (Capítulo 6 + 7) ----- 208.789,68
			Total obligaciones reconocidas netas ----- 7.347.195,81
4) PERIODO MEDIO DE PAGO	26,40	:	Obligaciones pendientes de pago x 365 ----- 193.996.901,40
			Obligaciones reconocidas netas ----- 7.347.195,81

VI.10 Indicadores financieros, patrimoniales y presupuestarios

EJERCICIO 2014

25102 - CENTRO DE INVESTIGACIONES SOCIOLOGICAS (euros)

b) Del presupuesto de ingresos corriente:					
1) EJECUCIÓN DEL PRESUPUESTO DE INGRESOS	79,84	:	Derechos reconocidos netos		6.005.771,48
			Previsiones definitivas		7.522.028,00
2) REALIZACIÓN DE COBROS	50,56	:	Recaudación neta		3.036.451,67
			Derechos reconocidos netos		6.005.771,48
3) PERIODO MEDIO DE COBRO	180,46	:	Derechos pendientes de cobro x 365		1.083.801.730,65
			Derechos reconocidos netos		6.005.771,48
c) De presupuestos cerrados:			Pagos		346.513,88
1) REALIZACIÓN DE PAGOS	100,00	:	Saldo inicial de obligaciones (+/- modificaciones y anulaciones)		346.513,88
			Cobros		4.388.578,57
2) REALIZACIÓN DE COBROS	55,68	:	Saldo inicial de derechos (+/- modificaciones y anulaciones)		7.881.535,57

CENTRO DE INVESTIGACIONES SOCIOLOGICAS
EJERCICIO 2014
MEMORIA

VI.11. HECHOS POSTERIORES AL CIERRE.-

No se ha producido ningún hecho con posterioridad al cierre que afecte a las cuentas anuales del ejercicio.

25102 - CENTRO DE INVESTIGACIONES SOCIOLOGICAS

Los siguientes modelos de la Cuenta no tienen contenido:

V.3 Resultado de operaciones comerciales.

VI.6 Pasivos financieros: Situación y movimientos de las deudas. Resumen por categorías (punto 10.1.c) de la Memoria.

VI.8 Provisiones y contingencias (punto 15 de la Memoria)

CENTRO DE INVESTIGACIONES SOCIOLOGICAS

Informe de auditoría de las cuentas anuales Ejercicio 2014

Intervención Delegada en el Centro de Instigaciones Sociológicas

Índice

- I. INTRODUCCIÓN
- II. OBJETIVO Y ALCANCE DEL TRABAJO: RESPONSABILIDAD DE LOS AUDITORES
- III. OPINIÓN
- IV. ASUNTOS QUE NO AFECTAN A LA OPINIÓN
 - IV.1 PÁRRAFO DE OTRAS CUESTIONES
- V. INFORME SOBRE OTROS REQUERIMIENTOS LEGALES O REGLAMENTARIOS

I. Introducción

La Intervención General de la Administración del Estado, a través de la Intervención Delegada en el Centro de Investigaciones Sociológicas en uso de las competencias que le atribuye el artículo 168 de la Ley General Presupuestaria ha auditado las cuentas anuales de 2014 que comprenden, el balance de situación a 31 de diciembre de 2014, la cuenta de resultado económico-patrimonial, el estado de liquidación del presupuesto, el estado de cambios en el patrimonio neto, el estado de flujos de efectivo y la memoria correspondientes al ejercicio anual terminado en dicha fecha.

El Presidente del Centro de Investigaciones Sociológicas es responsable de la formulación de las cuentas anuales de la entidad de acuerdo con el marco de información financiera que se detalla en la nota 1 de la memoria adjunta y en particular de acuerdo con los principios y criterios contables, asimismo, es responsable del control interno que considere necesario para permitir que la preparación de las citadas cuentas anuales estén libres de incorrección material.

Las cuentas anuales a las que se refiere el presente informe fueron formuladas por el Presidente del organismo el 27 de marzo de 2015 y fueron puestas a disposición de la Intervención Delegada el 27 de marzo de 2015.

La información relativa a las cuentas anuales queda contenida en el fichero 25102_2014_F_150327_131426_Cuenta.zip cuyo resumen electrónico se corresponde con 5760D31CE556ABD66C346773FB9772E9DB2E9DE1490AAC480F0D502439F3476C y está depositado en la aplicación RED.Coa de la Intervención General de la Administración del Estado.

II. Objetivo y alcance del trabajo: Responsabilidad de los auditores

Nuestra responsabilidad es emitir una opinión sobre si las cuentas anuales adjuntas expresan la imagen fiel, basada en el trabajo realizado de acuerdo con las Normas de Auditoría del Sector Público. Dichas normas exigen que planifiquemos y ejecutemos la auditoría con el fin de obtener una seguridad razonable, aunque no absoluta, de que las cuentas anuales están libres de incorrección material.

Una auditoría conlleva la aplicación de procedimientos para obtener evidencia adecuada y suficiente sobre los importes y la información recogida en las cuentas anuales. Los procedimientos seleccionados dependen del juicio del auditor, incluida la valoración de los riesgos de incorrección material en las cuentas anuales. Al efectuar dichas valoraciones del riesgo, el auditor tiene en cuenta el control interno relevante para la preparación y presentación razonable por parte del gestor de las cuentas anuales, con el fin de diseñar los procedimientos de auditoría que sean adecuados en función de las circunstancias, y no con la finalidad de expresar una opinión sobre la eficacia del control interno de la entidad. Una auditoría también incluye la evaluación de la adecuación de los criterios contables y de la razonabilidad de las estimaciones contables realizadas por el gestor, así como la evaluación de la presentación global de las cuentas anuales.

Consideramos que la evidencia de auditoría que hemos obtenido proporciona una base suficiente y adecuada para emitir nuestra opinión de auditoría.

III. Opinión

En nuestra opinión, las cuentas anuales adjuntas expresan, en todos los aspectos significativos, la imagen fiel del patrimonio y de la situación financiera del Centro de Investigaciones Sociológicas a 31 de diciembre de 2014, así como de sus resultados, de sus flujos de efectivo y del estado de liquidación del presupuesto correspondientes al ejercicio anual terminado en dicha fecha, de conformidad con el marco normativo de información financiera que resulta de aplicación y, en particular con los principios y criterios contables y presupuestarios contenidos en el mismo .

IV. Asuntos que no afectan a la opinión

IV.1 Párrafo de otras cuestiones

Aunque no se trata de asuntos que deban ser reflejados en las cuentas anuales, a efectos de un mejor entendimiento de nuestro trabajo de auditoría y de nuestras responsabilidades como auditores, ponemos de manifiesto lo siguiente:

IV.1.1 En la cuenta del PGCP 211 "Construcciones" se ha contabilizado una construcción que se encontraba en curso a 31/12/2014 por importe de 118.431,07€.

IV.1.2 Partiendo de la relación de facturas emitidas por el centro, no han sido reflejados todos los derechos reconocidos ni derechos pendientes de cobro del ejercicio 2014 relativos a venta de publicaciones. Además, se han reconocido como derechos de cobro del ejercicio corriente derechos que corresponden a ejercicios cerrados por importe de 3.773,28€.

IV.1.3 La entidad en la nota 4 de la memoria indica que aplica el principio de devengo para los ingresos y gastos, sin embargo en la contabilización de los intereses de las cuentas corrientes aplica el criterio de caja.

IV.1.4 El contenido de la memoria es incompleto: no incluye una relación de todas las notas sin contenido, en la descripción de las principales fuentes de ingreso de la nota 1 de la memoria adjunta no se informa de las tasas que recauda el centro, existen discrepancias entre los datos reflejados en la nota "21 Contratación administrativa. Procedimientos de adjudicación" de la memoria adjunta y los que se desprenden de los contratos adjudicados por el organismo durante el ejercicio, y por último, existiendo financiación afectada, no han sido cumplimentadas las notas de la memoria adjunta "23.4.1 Información Presupuestaria. Gastos con financiación afectada. Desviaciones de financiación por agente financiador" y "23.4.2 Información Presupuestaria. Gastos con financiación afectada. Gestión del gasto presupuestario".

V. Informe sobre otros requerimientos legales o reglamentarios

La entidad auditada presenta, en las notas 23.7, 24, 25 y 26 de la memoria adjunta, información referida al Balance de resultados e informe de gestión, a los Indicadores financieros, patrimoniales y presupuestarios, al coste de las actividades y a los Indicadores de gestión de acuerdo con lo previsto en la Orden EHA1037/2010, de 13 de abril, por la que se aprueba el Plan General de Contabilidad Pública, con la Orden EHA/2045/2011, de 14 de julio, por la que se aprueba la Instrucción de Contabilidad para la Administración Institucional del Estado y la Resolución de 28 de julio de 2011, de la Intervención General del Estado, por la que se regulan los criterios para la elaboración de la información sobre costes de las actividades e indicadores de gestión, correspondientes al ejercicio 2014.

En la nota 23.7 Balance de resultados e informe de gestión no se ha cumplimentado el cuadro B) Coste de los objetivos realizados. La nota 24 se ha cumplimentado correctamente. Respecto a las notas 25 y 26 no nos ha sido posible comprobar que la información esté libre de errores u omisiones de acuerdo con lo establecido en la regulación indicada ni que sea razonablemente coherente con la información contable auditada.

El presente informe de auditoría ha sido firmado electrónicamente a través de la aplicación Registro Digital de Cuentas Públicas (RED.Coa) de la Intervención General de la Administración del Estado por la Interventora Delegada en el Centro de Investigaciones Sociológicas y por el Interventor Delegado Adjunto en el Ministerio de la Presidencia, en Madrid, a 22 de julio de 2015.